



Szczecin

**Formularz Zgłoszeniowy
propozycji zadania do Budżetu Osiedlowego 2019 - 2024**

1. WNIOSKODAWCA :

Rada Osiedla Zdroje
Ul. Torfowa 1
70-772 Szczecin

2. TYTUŁ ZADANIA (OBOWIĄZKOWE)

Remont chodników i nawierzchni drogi osiedlowej oraz wykonanie aktualizacji dokumentacji projektowej dla ulic Żołędziowa – Zakątek.

3. CHARAKTER ZADANIA (OBOWIĄZKOWE)

1. Remont chodnika na odcinku: ul. Leszczynowa 2 do ul. Wczasów.
2. Remont chodnika na odcinku: ul. Leszczynowa 19A do EKOPORTU.
3. Remont chodnika na odcinku: ul. Gryfińska 62A do ul. Struga.
4. Remont chodnika na odcinku: ul. Walecznych 7 do ul. Młodzieży Polskiej 17.
5. Remont nawierzchni drogi osiedlowej przy ul. Młodzieży Polskiej 17.
6. Aktualizacja dokumentacji projektowej dla ulic Żołędziowa – Zakątek.

4. LOKALIZACJA, MIEJSCE REALIZACJI ZADANIA (OBOWIĄZKOWE)

- Ad. 1 Ul. Leszczynowa 2 do ul. Wczasów, dz. Nr 69, obręb 4043.
Ad. 2 Ul. Leszczynowa 19A do EKOPORTU, dz. Nr 69, obręb 4043.
Ad. 3 Ul. Gryfińska 62A do ul. Hangarowej, dz. Nr 16/8, obręb 4046.
Ad. 4 Ul. Walecznych 7 do ul. Młodzieży Polskiej 17, dz. Nr 24/3, obręb 4168.
Ad. 5 U. Młodzieży Polskiej 17, dz. Nr 36/5, obręb 4168.
Ad. 6 Ul. Żołędziowa (cała) dz. Nr 45, obręb 4043, ul. Zakątek (cała), dz. Nr 58/2, obręb 4043.

5. OPIS ZADANIA (OBOWIĄZKOWE)

Ad. 1 – 4

Rozebranie chodników, wysepek przystankowych i przejść dla pieszych z płyt betonowych, rozebranie krawężników, mechaniczne wykonanie koryta na całej szerokości chodników, położenie płyt betonowych 50x50x7 na podsypce cementowo-piaskowej z wypełnieniem spoin zaprawą cementową, ułożenie krawężników i obrzeży betonowych na podsypce cementowo-piaskowej z wypełnieniem spoin zaprawą cementową, zgodnie z załączonym kosztorysem inwestorskim.

Ad. 5

Mechaniczne rozebranie nawierzchni z mieszanek mineralno-bitumicznych, rozebranie krawężników, wykonanie nawierzchni z asfaltu, zgodnie z załączonym kosztorysem inwestorskim.

Ad. 6

Dokumentacja projektowa dla ulic Żołędziowa i Zakątek pod nazwą: „Przebudowa ulicy Żołędziowej – Zakątek na osiedlu Zdroje w Szczecinie” została opracowana w 2010 roku. Decyzja ZRiD została wydana 05 czerwca 2011 roku i obecnie aby przystąpić do modernizacji ulic należy dokonać aktualizacji dokumentacji w oparciu o aktualne wytyczne gestorów sieci i zarządcy dróg.

Dokumentacja projektowo-kosztorysowa „Przebudowy ulic Żołędziowa – Zakątek na osiedlu Zdroje w Szczecinie” wykonana przez Biuro Projektów PROJEKTOWANIE NADZORY, EKSPERTYZY BUDOWLANE Inż. Stanisław Kamiński, 70-795 Szczecin, ul. Zającza 14K, wykonana w marcu 2010 roku, znajduje się w Wydziale Inwestycji Miejskich Urzędu Miasta Szczecin.

6. UZASADNIENIE ZADANIA (OBOWIĄZKOWE)

Chodniki wymienione we wniosku są w bardzo złym stanie (zdjęcia w załączeniu). Po opadach deszczu powstają rozległe kałuże, wystające płytki chodnikowe zagrażają bezpieczeństwu pieszych. W niektórych miejscach, jak np. przy ul. Leszczynowej 10, nie ma w ogóle płytek chodnikowych (zdjęcie w załączeniu).

Na drodze osiedlowej przy ulicy Młodzieży Polskiej 17 znajdują się liczne ubytki, po opadach deszczu powstają kałuże. Droga ta służy jako pieszo-jezdnia dla mieszkańców osiedla.

Stan techniczny nawierzchni ulic Żołędziowej i Zakątek jest bardzo zły (zdjęcia w załączeniu). Ulice pozbawione są chodników, brakuje odwodnienia. W sprawie remontu tych ulic mieszkańcy osiedla Zdroje występują od wielu lat.

Przedstawione we wniosku zadania wynikają z wniosków mieszkańców osiedla. Propozycje zadań do Budżetu Osiedlowego 2019 - 2020 przedstawione zostały mieszkańcom osiedla w formie ogłoszeń na tablicach ogłoszeń (ogłoszenie w załączeniu) oraz na stronie internetowej Rady Osiedla Zdroje w zakładce „Wydarzenia – inwestycje rad osiedli” (informacja w załączeniu). Konsultacje były przeprowadzane w okresie od 03 lutego do 02 marca 2020 roku. Nikt z mieszkańców osiedla Zdroje nie wniósł uwag ani zastrzeżeń do przedstawionych propozycji realizacji zadań w ramach Budżetu Osiedlowego 2019 – 2024.

7. BENEFICJENCI ZADANIA (OBOWIĄZKOWE)

Na realizacji w/w zadań skorzystają wszyscy mieszkańcy osiedla Zdroje oraz osoby odwiedzające osiedle.

Modernizacja ulic Żołędziowa-Zakątek przyczyni się do poprawy płynności ruchu pojazdów na terenie osiedla, a także ułatwi ruch pieszych poprzez wybudowanie chodników, których obecnie nie ma. Na realizacji tego przedsięwzięcia skorzystają nie tylko mieszkańcy posesji zlokalizowanych przy ulicy Zakątek i Żołędziowej, ale także mieszkańcy całego osiedla oraz kierowcy jadący z centrum miasta w kierunku Podjuch i Gryfina.

8. SZACUNKOWE KOSZTY ZADANIA (OBOWIĄZKOWE)

UWAGA: WARTOŚĆ ZADANIA NA LATA 2019-2024 NIE MOŻE PRZEKROCZYĆ 1 000 000 ZŁ

Składowe części zadania	Koszt w złotych
1. Remont chodnika na odcinku: ul. Leszczynowa 2 do ul. Wczasów.	215 183,00
2. Remont chodnika na odcinku: ul. Leszczynowa 19A do EKOPORTU.	161 106,00
3. Remont chodnika na odcinku: ul. Gryfińska 62A do ul. Hangarowej.	118 745,00

4. Remont chodnika na odcinku: ul. Walecznych 7 do ul. Młodzieży Polskiej 17.	123 058,00
5. Remont nawierzchni drogi osiedlowej przy ul. Młodzieży Polskiej 17.	337 059,00
6. Aktualizacja dokumentacji na modernizację ulic Żołędziowa – Zakątek	40 000,00
RAZEM:	995 151,00

Szacunkowe koszty realizacji zadań nr 1 do nr 5 określone zostały na podstawie kosztorysu inwestorskiego, będącego załącznikiem do wniosku.

Koszt zadania nr 6 wynika z oferty projektantów po zapoznaniu się z dokumentacją projektową w Wydziale Inwestycji Miejskich Urzędu Miasta Szczecin w miesiącu maju 2020 roku.

Przewodniczący Rady Osiedla

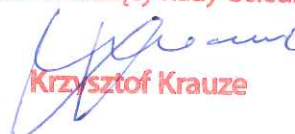

Krzysztof Krauze

DODATKOWE ZAŁĄCZNIKI :

- a) zdjęcia dotyczące zgłaszanego zadania,
- b) mapki z zaznaczeniem lokalizacji zgłaszanego zadania,
- c) kosztorys inwestorski,
- d) uchwała nr 29/20 Rady Osiedla Zdroje z dnia 03 lutego 2020 roku w sprawie realizacji zadań w ramach Budżetu Osiedlowego na lata 2019-2024.
- e) ogłoszenia o przeprowadzeniu konsultacji społecznych.

Szczecin, dnia 31 lipca 2020 roku.

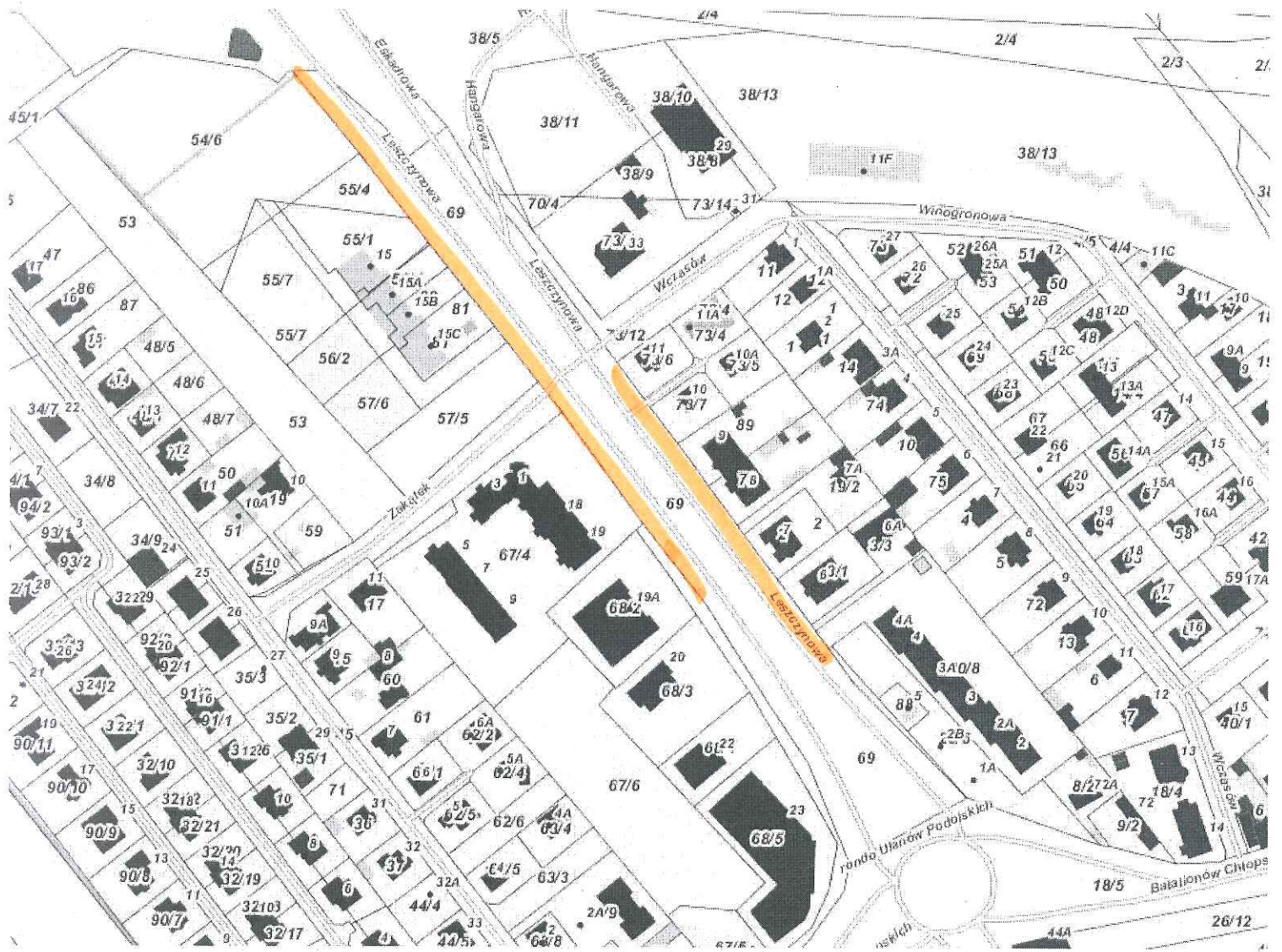

Uł. deszczynowa 2 do Wczasów
ul. deszczynowa 19A do EKOPORTU



 PROGRAM
REGIONALNY

 Pomorze
Zachodnie

Uł. Młodzieży Polskiej 17 (dwoga osiedłowa)

KOSZTORYS INWESTORSKI

NAZWA INWESTYCJI : Remont chodników
ADRES INWESTYCJI : Szczecin, os.Zdroje

SPORZĄDZIŁ KALKULACJE : mgr inż. Anna Piasecka
DATA OPRACOWANIA : 30.07.2020

Stawka roboczogodziny : 22,00 zł

NARZUTY

Koszty pośrednie [Kp]	66,00 % R+S
Koszty zakupu [Kz]	6,00 % Mbezp
Zysk [Z]	10,00 % R+S+Kp(R+S)
VAT [V]	23,00 % $\Sigma(R+M+Kz(Mbezp)+S+Kp(R+S)+Z(R+S))$

Wartość kosztorysowa robót bez podatku VAT : 776 545,68 zł
Podatek VAT : 178 605,51 zł
Ogółem wartość kosztorysowa robót : 955 151,19 zł

Słownie: **dziewięćset pięćdziesiąt pięć tysięcy sto pięćdziesiąt jeden i 19/100 zł**

WYKONAWCA :

INWESTOR :

Data opracowania
30.07.2020

Data zatwierdzenia

30.07.2020



RADA OSIEDLA
Zdroje

ul. Torfowa 1, 70-772 Szczecin
tel. 91 461 55 12
rada@zdroje.osiedla.szczecin.pl

Przewodniczący Rady Osiedla

Krzysztof Krauze

Lp.	Nazwa	Robocizna	Materiały	Sprzęt	Kp	Kz	Z	RAZEM
1	Leszczynowa 19A - EKO-PORT	25 535,21	64 673,70	8 650,84	22 564,17	3 881,55	5 675,22	130 980,69
1.1	Roboty rozbiórkowe	4 254,08		2 185,90	4 248,42	0,00	1 068,53	11 756,93
1.2	Roboty montażowe	21 281,13	64 673,70	6 464,94	18 315,75	3 881,55	4 606,69	119 223,76
2	Leszczynowa 2 do Wczasów	31 835,23	87 318,36	13 281,06	29 779,90	5 241,05	7 490,08	174 945,68
2.1	Roboty rozbiórkowe	4 807,39		2 978,51	5 135,96	0,00	1 291,76	14 213,62
2.2	Roboty montażowe	27 027,84	87 318,36	10 302,55	24 643,94	5 241,05	6 198,32	160 732,06
3	Gryfińska 62A do Hangarowej	18 001,58	48 131,33	6 926,38	16 454,00	2 888,87	4 138,44	96 540,60
3.1	Roboty rozbiórkowe	2 875,88		1 641,25	2 979,92	0,00	749,50	8 246,55
3.2	Roboty montażowe	15 125,70	48 131,33	5 285,13	13 474,08	2 888,87	3 388,94	88 294,05
4	Walczyńskich 7 do Młodzieży Polskiej 17	18 220,16	50 114,48	7 476,59	16 961,75	3 007,97	4 266,11	100 047,06
4.1	Roboty rozbiórkowe	2 842,82		1 709,90	3 003,39	0,00	755,39	8 311,50
4.2	Roboty montażowe	15 377,34	50 114,48	5 766,69	13 958,36	3 007,97	3 510,72	91 735,56
5	Młodzieży Polskiej 17 -droga osiedlowa asfaltowa	15 215,21	210 781,53	12 494,55	18 290,42	12 649,59	4 600,35	274 031,65
5.1	Roboty rozbiórkowe	8 638,25		11 113,50	13 037,91	0,00	3 279,24	36 068,90
5.2	Roboty montażowe	6 576,96	210 781,53	1 381,05	5 252,51	12 649,59	1 321,11	237 962,75
	RAZEM netto	108 807,39	461 019,40	48 829,42	104 050,24	27 669,03	26 170,20	776 545,68
	VAT							178 605,51
	Razem brutto							955 151,19

Słownie: dziewięćset pięćdziesiąt pięć tysięcy sto pięćdziesiąt jeden i 19/100 zł

Lp.	Podstawa	Opis	Jedn. przedm.	Ilość	Cena jedn.	Wartość
Remont chodników os.Zdroje Szczecin						
1		Leszczynowa 19A - EKOPORT				
1.1		Roboty rozbiórkowe				
1	KNR 2-31 0815-01	Rozebranie chodników, wysepek przystankowych i przejść dla pieszych z płyt betonowych 35x35x5 cm na podsypce piaskowej	m ²	537,000	3,91	2 099,67
d.1.1						
2	KNR 2-31 0814-05	Rozebranie krawężników wtopionych 12x25 cm na podsypce cementowo-piaskowej	m	283,000	13,30	3 763,90
d.1.1						
3	KNR 2-31 0814-01	Rozebranie obrzeży na podsypce piaskowej	m	269,000	1,91	513,79
d.1.1						
4	KNR-W 4-01 0109-11 0109-12	Wywiezienie gruzu sprzymowanego samochodami samowyladowczymi na odległość 10 km	m ³	40,182	133,88	5 379,57
d.1.1						
1.2		Roboty montażowe				
5	KNR 2-31 0101-01	Mechaniczne wykonanie koryta na całej szerokości jezdni i chodników w gruncie kat. I-IV głębokości 20 cm	m ²	537,000	4,16	2 233,92
d.1.2						
6	KNR 4-01 0108-06	Wywóz ziemi samochodami samowyladowczymi na odległość do 1 km grunt.kat. III	m ³	107,400	133,01	14 285,27
d.1.2						
7	KNR 2-31 0104-05	Warstwy odsączające z piasku w korycie lub na całej szerokości drogi, wykonanie ręczne, zagęszczanie mechaniczne - grubość warstwy po zagęszczeniu 10 cm	m ²	537,000	8,41	4 516,17
d.1.2						
8	KNR 2-31 0104-06	Warstwy odsączające z piasku w korycie lub na całej szerokości drogi, wykonanie ręczne, zagęszczanie mechaniczne - za każdy dalszy 1 cm grubości ponad 10 cm	m ²	4 296,000	0,77	3 307,92
d.1.2						
9	KNR 2-31 0502-04	Chodniki z płyt betonowych 50x50x7 cm na podsypce cementowo-piaskowej z wypełnieniem spoin zaprawą cementową	m ²	537,000	101,00	54 237,00
d.1.2						
10	KNR 2-31 0402-04	Ława pod krawężniki betonowa z oporem	m ³	28,300	732,50	20 729,75
d.1.2						
11	KNR 2-31 0403-03	Krawężniki betonowe wystające o wymiarach 15x30 cm na podsypce cementowo-piaskowej	m	283,000	43,40	12 282,20
d.1.2						
12	KNR 2-31 0407-05	Obrzeża betonowe o wymiarach 30x8 cm na podsypce cementowo-piaskowej z wypełnieniem spoin zaprawą cementową	m	269,000	28,37	7 631,53
d.1.2						
Razem dział: Leszczynowa 19A - EKOPORT						130 980,69
2		Leszczynowa 2 do Wczasów				
2.1		Roboty rozbiórkowe				
13	KNR 2-31 0815-01	Rozebranie chodników, wysepek przystankowych i przejść dla pieszych z płyt betonowych 35x35x5 cm na podsypce piaskowej	m ²	898,000	3,91	3 511,18
d.2.1						
14	KNR 2-31 0814-05	Rozebranie krawężników wtopionych 12x25 cm na podsypce cementowo-piaskowej	m	230,000	13,30	3 059,00
d.2.1						
15	KNR 2-31 0814-01	Rozebranie obrzeży na podsypce piaskowej	m	164,000	1,91	313,24
d.2.1						
16	KNR-W 4-01 0109-11 0109-12	Wywiezienie gruzu sprzymowanego samochodami samowyladowczymi na odległość 10 km	m ³	54,752	133,88	7 330,20
d.2.1						
2.2		Roboty montażowe				
17	KNR 2-31 0101-01	Mechaniczne wykonanie koryta na całej szerokości jezdni i chodników w gruncie kat. I-IV głębokości 20 cm	m ²	850,000	4,16	3 536,00
d.2.2						
18	KNR 4-01 0108-06	Wywóz ziemi samochodami samowyladowczymi na odległość do 1 km grunt.kat. III	m ³	170,000	133,01	22 611,70
d.2.2						
19	KNR 2-31 0104-05	Warstwy odsączające z piasku w korycie lub na całej szerokości drogi, wykonanie ręczne, zagęszczanie mechaniczne - grubość warstwy po zagęszczeniu 10 cm	m ²	850,000	8,41	7 148,50
d.2.2						
20	KNR 2-31 0104-06	Warstwy odsączające z piasku w korycie lub na całej szerokości drogi, wykonanie ręczne, zagęszczanie mechaniczne - za każdy dalszy 1 cm grubości ponad 10 cm	m ²	6 800,000	0,77	5 236,00
d.2.2						
21	KNR 2-31 0502-04	Chodniki z płyt betonowych 50x50x7 cm na podsypce cementowo-piaskowej z wypełnieniem spoin zaprawą cementową	m ²	850,000	101,00	85 850,00
d.2.2						
22	KNR 0-11 0317-01	Nawierzchnie z kostki betonowej "POLBRUK" grubości 80 mm na podsypce cementowo-piaskowej grubości 50 mm z wypełnieniem spoin zaprawą cementową -kostka szara	m ²	48,000	101,41	4 867,68
d.2.2						

Lp.	Podstawa	Opis	Jedn. przedm.	Ilość	Cena jedn.	Wartość
23 d.2.2	KNR 2-31 0402-04	Ława pod krawężniki betonowa z oporem	m ³	23,000	732,50	16 847,50
24 d.2.2	KNR 2-31 0403-03	Krawężniki betonowe wystające o wymiarach 15x30 cm na podsypce cementowo-piaskowej	m	230,000	43,40	9 982,00
25 d.2.2	KNR 2-31 0407-05	Obrzeża betonowe o wymiarach 30x8 cm na podsypce cementowo-piaskowej z wypełnieniem spoin zaprawą cementową	m	164,000	28,37	4 652,68
Razem dział: Leszczynowa 2 do Wczasów						174 945,68
3		Gryfińska 62A do Hangarowej-Struga				
3.1		Roboty rozbiórkowe				
26 d.3.1	KNR 2-31 0815-01	Rozebranie chodników, wysepek przystankowych i przejść dla pieszych z płyt betonowych 35x35x5 cm na podsypce piaskowej	m ²	439,000	3,91	1 716,49
27 d.3.1	KNR 2-31 0814-05	Rozebranie krawężników wtopionych 12x25 cm na podsypce cementowo-piaskowej	m	160,000	13,30	2 128,00
28 d.3.1	KNR 2-31 0814-01	Rozebranie obrzeży na podsypce piaskowej	m	190,000	1,91	362,90
29 d.3.1	KNR-W 4-01 0109-11 0109-12	Wywiezienie gruzu spryzmowanego samochodami samowyladowczymi na odległość 10 km	m ³	30,170	133,88	4 039,16
3.2		Roboty montażowe				
30 d.3.2	KNR 2-31 0101-01	Mechaniczne wykonanie koryta na całej szerokości jezdni i chodników w gruncie kat. I-IV głębokości 20 cm	m ²	439,000	4,16	1 826,24
31 d.3.2	KNR 4-01 0108-06	Wywóz ziemi samochodami samowyladowczymi na odległość do 1 km grunt.kat. III	m ³	87,800	133,01	11 678,28
32 d.3.2	KNR 2-31 0104-05	Warstwy odsączające z piasku w korycie lub na całej szerokości drogi, wykonanie ręczne, zagęszczanie mechaniczne - grubość warstwy po zagęszczeniu 10 cm	m ²	439,000	8,41	3 691,99
33 d.3.2	KNR 2-31 0104-06	Warstwy odsączające z piasku w korycie lub na całej szerokości drogi, wykonanie ręczne, zagęszczanie mechaniczne - za każdy dalszy 1 cm grubości ponad 10 cm	m ²	3 512,000	0,77	2 704,24
34 d.3.2	KNR 2-31 0502-04	Chodniki z płyt betonowych 50x50x7 cm na podsypce cementowo-piaskowej z wypełnieniem spoin zaprawą cementową	m ²	439,000	101,00	44 339,00
35 d.3.2	KNR 2-31 0402-04	Ława pod krawężniki betonowa z oporem	m ³	16,000	732,50	11 720,00
36 d.3.2	KNR 2-31 0403-03	Krawężniki betonowe wystające o wymiarach 15x30 cm na podsypce cementowo-piaskowej	m	160,000	43,40	6 944,00
37 d.3.2	KNR 2-31 0407-05	Obrzeża betonowe o wymiarach 30x8 cm na podsypce cementowo-piaskowej z wypełnieniem spoin zaprawą cementową	m	190,000	28,37	5 390,30
Razem dział: Gryfińska 62A do Hangarowej						96 540,60
4		Walczyńskich 7 do Młodzieży Polskiej 17				
4.1		Roboty rozbiórkowe				
38 d.4.1	KNR 2-31 0815-01	Rozebranie chodników, wysepek przystankowych i przejść dla pieszych z płyt betonowych 35x35x5 cm na podsypce piaskowej	m ²	479,000	3,91	1 872,89
39 d.4.1	KNR 2-31 0814-05	Rozebranie krawężników wtopionych 12x25 cm na podsypce cementowo-piaskowej	m	142,000	13,30	1 888,60
40 d.4.1	KNR 2-31 0814-01	Rozebranie obrzeży na podsypce piaskowej	m	179,000	1,91	341,89
41 d.4.1	KNR-W 4-01 0109-11 0109-12	Wywiezienie gruzu spryzmowanego samochodami samowyladowczymi na odległość 10 km	m ³	31,432	133,88	4 208,12
4.2		Roboty montażowe				
42 d.4.2	KNR 2-31 0101-01	Mechaniczne wykonanie koryta na całej szerokości jezdni i chodników w gruncie kat. I-IV głębokości 20 cm	m ²	479,000	4,16	1 992,64
43 d.4.2	KNR 4-01 0108-06	Wywóz ziemi samochodami samowyladowczymi na odległość do 1 km grunt.kat. III	m ³	95,800	133,01	12 742,36
44 d.4.2	KNR 2-31 0104-05	Warstwy odsączające z piasku w korycie lub na całej szerokości drogi, wykonanie ręczne, zagęszczanie mechaniczne - grubość warstwy po zagęszczeniu 10 cm	m ²	479,000	8,41	4 028,39
45 d.4.2	KNR 2-31 0104-06	Warstwy odsączające z piasku w korycie lub na całej szerokości drogi, wykonanie ręczne, zagęszczanie mechaniczne - za każdy dalszy 1 cm grubości ponad 10 cm	m ²	3 832,000	0,77	2 950,64

Lp.	Podstawa	Opis	Jedn. przedm.	Ilość	Cena jedn.	Wartość
46 d.4.2	KNR 2-31 0502-04	Chodniki z płyt betonowych 50x50x7 cm na podsypce cementowo-piaskowej z wypełnieniem spoin zaprawą cementową	m ²	479,000	101,00	48 379,00
47 d.4.2	KNR 2-31 0402-04	Ława pod krawężniki betonowa z oporem	m ³	14,200	732,50	10 401,50
48 d.4.2	KNR 2-31 0403-03	Krawężniki betonowe wystające o wymiarach 15x30 cm na podsypce cementowo-piaskowej	m	142,000	43,40	6 162,80
49 d.4.2	KNR 2-31 0407-05	Obrzeża betonowe o wymiarach 30x8 cm na podsypce cementowo-piaskowej z wypełnieniem spoin zaprawą cementową	m	179,000	28,37	5 078,23
Razem dział: Wałecznych 7 do Młodzieży Polskiej 17						100 047,06
5	Młodzieży Polskiej 17 -droga osiedlowa asfaltowa					
5.1	Roboty rozbiórkowe					
50 d.5.1	KNR 2-31 0803-03 0803-04	Mechaniczne rozebranie nawierzchni z mieszanek mineralno-bitumicznych o grubości 6 cm	m ²	825,000	31,96	26 367,00
51 d.5.1	KNR 2-31 0814-05	Rozebranie krawężników wtopionych 12x25 cm na podsypce cementowo-piaskowej	m	50,000	13,30	665,00
52 d.5.1	KNR-W 4-01 0109-11 0109-12	Wywiezienie gruzu sprzymowanego samochodami samowyładowczymi na odległość 10 km	m ³	67,500	133,88	9 036,90
5.2	Roboty montażowe					
53 d.5.2	KSNR 6 1005-06	Oczyszczenie mechaniczne nawierzchni drogowych bitumicznych	m ²	825,000	0,41	338,25
54 d.5.2	KNR 2-31 0313-03 0313-04	Nawierzchnia z mieszanki asfaltu lanego grysowo-żwirowej - warstwa wiążąca o grubości 3 cm	m ²	825,000	137,95	113 808,75
55 d.5.2	KNR 2-31 0314-03 0314-04	Nawierzchnia z mieszanki asfaltu lanego grysowo-żwirowej - warstwa ścieralna o grubości 3 cm	m ²	825,000	143,01	117 983,25
56 d.5.2	KNR 2-31 0402-04	Ława pod krawężniki betonowa z oporem	m ³	5,000	732,50	3 662,50
57 d.5.2	KNR 2-31 0403-03	Krawężniki betonowe wystające o wymiarach 15x30 cm na podsypce cementowo-piaskowej	m	50,000	43,40	2 170,00
Razem dział: Młodzieży Polskiej 17 -droga osiedlowa asfaltowa						274 031,65
Wartość kosztorysowa robót bez podatku VAT						776 545,68
Podatek VAT						178 605,51
Ogółem wartość kosztorysowa robót						955 151,19

Słownie: dziewięćset pięćdziesiąt pięć tysięcy sto pięćdziesiąt jeden i 19/100 zł

n

**Uchwała Nr 29/20
Rady Osiedla Zdroje
z dnia 03 lutego 2020 roku**

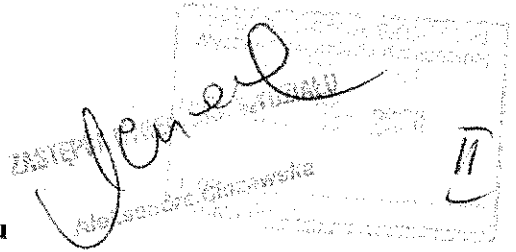

w sprawie realizacji zadań w ramach Budżetu Osiedlowego na lata 2019 – 2024.

Na podstawie § 7 pkt 5 ppkt c i h Statutu Osiedla Miejskiego Zdroje, stanowiącego załącznik nr 1 do uchwały nr XXIX/788/17 Rady Miasta Szczecin z dnia 25 kwietnia 2017 roku w sprawie Statutu Osiedla Miejskiego Zdroje (Dz. U. Województwa Zachodniopomorskiego z dnia 30 czerwca 2017 roku, poz. 2832 z późniejszymi zmianami, uchwała się co następuje:

§ 1.

Podjąć działania w celu realizacji następujących zadań w ramach Budżetu Osiedlowego na lata 2019 – 2024:

1. Remont chodników przy ulicy;
 - a) Leszczynowa 2 do ul. Wczasów – 850 m²,
 - b) Leszczynowa 19A do EKOPORTU – 537 m²
 - c) Gryfińska 62A do ul. Hangarowej – 439 m²
 - d) Walecznych 7 do Młodzieży Polskiej 17 – 479 m²
 - e) Piechoty 36 do 57 – 1110 m²
2. Remont nawierzchni ulicy przy ul. Młodzieży Polskiej 17 – działka drogowa nr 36/5 z obrębem 4168 – 825 m².
3. Modernizacja ulic Żołędziowa – Zakątek – aktualizacja dokumentacji.

§ 2.

Wykonanie uchwały powierza się Zarządowi.

§ 3.

Uchwała wchodzi w życie z dniem podjęcia.

Sekretarz Osiedla Zdroje:

Sekretarz Rady Osiedla
.....
Magdalena Orłowska

Przewodniczący Rady Osiedla Zdroje:

Przewodniczący Rady Osiedla
.....
Krzysztof Krauze

Głosowanie:

1. Za podjęciem uchwały: ... członków Rady Osiedla Zdroje
2. Przeciw podjęciu uchwały ... członków Rady Osiedla Zdroje
3. Wstrzymało się od głosu: ... członków Rady Osiedla Zdroje

Uzasadnienie

1. Chodniki na terenie osiedla Zdroje są w bardzo złym stanie. Wielu mieszkańców osiedla skarży się na uciążliwości związane z poruszaniem się na terenie osiedla. Dotyczy to przede wszystkim osób w podeszłym wieku, niepełnosprawnych

poruszających się na wózkach inwalidzkich czy dzieci. Najwięcej uwag dotyczy chodników wymienionych w § 1 uchwały. Ich stan stwarza realne zagrożenie dla bezpieczeństwa pieszych, dlatego też należy w trybie pilnym dokonać ich naprawy. Jako argument dodatkowy należy podać fakt, że chodniki proponowane w uchwale do naprawy służą jako dojście do przystanków komunikacji miejskiej, obiektów handlowych i usługowych, szkoły podstawowej oraz kościoła, a więc występuje tam duże natężenie ruchu pieszych.

Szacunkowy koszt realizacji w/w robót: ok. **846 340 zł.**

2. Nawierzchnia bitumiczna drogi osiedlowej przy ul. Młodzieży Polskiej 17 służy jako pieszo-jezdnia. Stanowi ona dojazd i dojście do budynków przy ulicy Walecznych 7-11 oraz dojście do kościoła. Nawierzchnia posiada wiele ubytków, jest źle wyprofilowana i nie ma odprowadzenia wód opadowych. W związku z tym po opadach deszczu powstają tam kałuże, które utrudniają przemieszczanie się pieszych. Dokonywane wielokrotnie naprawy miejscowe nie dają spodziewanych rezultatów. Dlatego też należy wykonać kompleksowy remont tego odcinka drogi.
Szacunkowy koszt realizacji w/w robót: ok. **351 715 zł**

3. Ulica Żołędziowa od skrzyżowania z ulicą Batalionów Chłopskich do nr 12 oraz ulica Zakątek od nr 9a do nr 11 posiada nawierzchnię brukową, wykonaną w okresie przedwojennym. Pozostała część nawierzchni ulicy Żołędziowej wykonana jest z podkładu bitumicznego, natomiast nawierzchnia ulicy Zakątek od skrzyżowania z ulicą Leszczynową do nr 11 wykonana jest ze zbrojonych płyt betonowych. Utwardzenie tej części ulicy powstało w roku 1994 w związku z budową przez Spółdzielnię Mieszkaniową „Dąb” budynków mieszkalnych wielorodzinnych przy ulicy Zakątek 1 do 9. Również Spółdzielnia Mieszkaniowa „Dąb” wybudowała w roku 1995 chodnik przy ulicy Zakątek 1 do 11 oraz parking na 10 miejsc postojowych przy ulicy Zakątek 5. W przypadku pozostałej części ulicy Zakątek oraz na całej długości ulicy Żołędziowej **nie ma w ogóle utwardzonych chodników.**

W związku ze staraniami mieszkańców, którzy utworzyli społeczny komitet budowy ulicy Żołędziowej i Zakątek oraz na skutek działań Rady Osiedla Zdroje w marcu 2010 roku wykonana została dokumentacja projektowa na przebudowę ulicy Żołędziowa-Zakątek. Koszt wykonania dokumentacji wyniósł ok. 400 tys. zł, a kosztorys realizacji zadania określono na ok. 1 600 000 zł.

W związku z tym, że nie zapewniono w budżecie Miasta Szczecin środków na realizację w/w przedsięwzięcia wystąpiła konieczność dokonania aktualizacji projektu w oparciu o aktualne wytyczne gestorów sieci i zarządcy dróg. Ponieważ w budżecie Miasta Szczecin na rok 2020 nie przewidziano wydatków na aktualizację dokumentacji, należy wystąpić o uruchomienie środków na ten cel w ramach Budżetu Osiedlowego na lata 2019 – 2024.

Szacowany koszt aktualizacji dokumentacji to ok. **30 000 zł.**

Wszystkie wymienione w § 1 uchwały pozycje ujęte zostały w uchwale nr 21/19 Rady Osiedla Zdroje z dnia 04 listopada 2019 roku w sprawie określenia priorytetów i kierunków pracy Rady Osiedla Zdroje na 2020 rok. Wstępny szacunkowy koszt realizacji w/w zadań, określony na podstawie kosztorysów inwestorskich, uwzględniających aktualnie obowiązujące w Szczecinie ceny materiałów budowlanych i stawek roboczogodziny wynosi ok. **1 227 055 zł.**

KONSULTACJE SPOŁECZNE W RAMACH BUDŻETU OSIEDLOWEGO

Budżet Osiedlowy 2019 - 2024

Rada Osiedla Zdroje planuje wykonać w ramach Budżetu Osiedlowego 2019 – 2024 następujące zadania:

1. Remont chodnika na odcinku od ulicy Leszczynowej 2 do skrzyżowania z ulicą Wczasów – ok. 850 m².
2. Remont chodnika na odcinku ulicy od Leszczynowej 19A do EKOPORTU – ok. 537 m².
3. Remont chodnika na odcinku od ul. Gryfińskiej 62A do Pizzerii O.K. – ok. 439 m².
4. Remont chodnika na odcinku od Walecznych 7 do ul. Młodzieży Polskiej 17 – ok. 479 m².
5. Remont chodnika przy ulicy Piechoty od nr 36 do 57 – ok. 1110 m².
6. Remont nawierzchni drogi osiedlowej od ul. Młodzieży Polskiej 17 do ul. Walecznych 8 – ok. 825 m².
7. Wykonanie aktualizacji dokumentacji projektowej przebudowy ulic Żołędziowa – Zakątek.

Łączny szacunkowy koszt w/w zadań wynosi ok. 1 000 000 zł.

Procedury związane z realizacją zadań w ramach Budżetu Osiedlowego 2019–2024 wymagają przeprowadzania konsultacji z mieszkańcami Osiedla. W związku z tym prosimy ewentualne uwagi odnośnie w/w propozycji przekazywać:

- drogą mailową na adres: rada@zdroje.osiedla.szczecin.pl
- pocztą na adres Rady Osiedla Zdroje.
- osobiście w siedzibie Rady Osiedla Zdroje przy ulicy Torfowej 1 w każdy poniedziałek w godz. od 18⁰⁰ do 19⁰⁰.

W siedzibie Rady Osiedla uzyskać można szczegółowe informacje odnośnie planowanych zadań.

Uwagi przyjmowane będą w terminie do 02 marca 2020 roku.

DANE KONTAKTOWE

Rada Osiedla Zdroje

Torfowa 1

70-772 Szczecin

Telefon: 91 4615512

Fax: 91 4615512

E:mail: rada@zdroje.osiedla.szczecin.pl

Www: zdroje.osiedla.szczecin.pl

Facebook: www.facebook.com/pages/Rada-Osiedla-Zdroje/155197267856601?ref=ts&fref=ts

Dyżur RO: poniedziałek w godzinach 18.00 - 19.00



Budżet Osiedlowy 2019 - 2024

Rada Osiedla Zdroje planuje wykonać w ramach Budżetu Osiedlowego 2019 – 2024 następujące zadania:

1. Remont chodnika na odcinku od ulicy Leszczynowej 2 do skrzyżowania z ulicą Wczasów – ok. 850 m².
2. Remont chodnika na odcinku ulicy od Leszczynowej 19A do EKOPORTU – ok. 537 m².
3. Remont chodnika na odcinku od ul. Gryfińskiej 62A do Pizzerii O.K. – ok. 439 m².
4. Remont chodnika na odcinku od Walecznych 7 do ul. Młodzięży Polskiej 17 – ok. 479 m².
5. Remont chodnika przy ulicy Piechoty od nr 36 do 57 – ok. 1110 m².
6. Remont nawierzchni drogi osiedlowej od ul. Młodzięży Polskiej 17 do ul. Walecznych 8 – ok. 825 m².
7. Wykonanie aktualizacji dokumentacji – projektowej przebudowy ulic Żołędziowa – Zakątek.

Łączny szacunkowy koszt w/w zadań wynosi ok. 1 000 000 zł. Procedury związane z realizacją zadań w ramach Budżetu Osiedlowego 2019–2024 wymagają przeprowadzania konsultacji z mieszkańcami Osiedla. W związku z tym prosimy ewentualne uwagi odnośnie w/w propozycji przekazywać:

- drogą mailową na adres: rada@zdroje.osiedla.szczecin.pl
- pocztą na adres Rady Osiedla Zdroje.
- osobiście w siedzibie Rady Osiedla Zdroje przy ulicy Torfowej 1 w każdy poniedziałek w godz. od 18⁰⁰ do 19⁰⁰.

W siedzibie Rady Osiedla uzyskać można szczegółowe informacje odnośnie planowanych zadań.

Uwagi przyjmowane będą w terminie do 02 marca 2020 roku.

Przewodniczący Rady Osiedla

Krzysztof Krauze